cecam
CEOE - CEPYME
CASTILLA-LA MANCHA

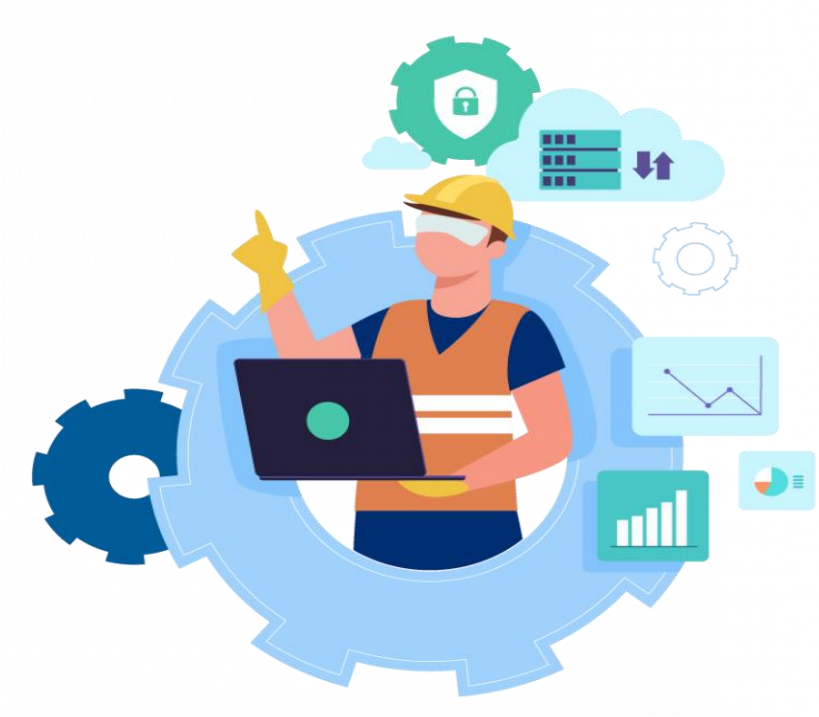

BOLETÍN DE PREVENCIÓN DE RIESGOS LABORALES

SEPTIEMBRE 2025 – Nº 25

Este Boletín trimestral recoge información relacionada con la Prevención de Riesgos Laborales en el ámbito de la legislación nacional y autonómica, noticias, jornadas, campañas y actos de interés, así como publicaciones relacionadas con el sector.

1-NORMATIVA:

Estatal:

-**Ley 2/2025, de 29 de abril**, por la que **se modifican el texto refundido de la Ley del Estatuto de los Trabajadores,** aprobado por el Real Decreto Legislativo 2/2015, de 23 de octubre, en materia de **extinción del contrato de trabajo por incapacidad permanente de las personas trabajadoras**, y el texto refundido de la Ley General de la Seguridad Social, aprobado por el Real Decreto Legislativo 8/2015, de 30 de octubre, en materia de incapacidad permanente: https://tinyurl.com/yu2km6ww

-Orden TES/862/2025, de 31 de julio, por la que se establecen los **precios públicos de determinados servicios prestados por el Instituto Nacional de Seguridad y Salud en el Trabajo en materia de equipos de protección individual**: https://tinyurl.com/27ndmh3z

-Aprobado el **Plan Estratégico 2025-2027 de la Inspección de Trabajo y Seguridad Social:** https://tinyurl.com/28ep7kl8

-Resolución de 9 de septiembre de 2025, del Congreso de los Diputados, por la que se ordena la publicación del Acuerdo de **convalidación del Real Decreto-ley 9/2025, de 29 de julio, por el que se amplía el permiso de nacimiento y cuidado, mediante la modificación del texto refundido de la Ley del Estatuto de los Trabajadores,** aprobado por el Real Decreto Legislativo 2/2015, de 23 de octubre, el texto refundido de la Ley del Estatuto Básico del Empleado Público, aprobado por el Real Decreto Legislativo 5/2015, de 30 de octubre, y el texto refundido de la Ley General de la Seguridad Social, aprobado por el Real Decreto Legislativo 8/2015, de 30 de octubre, para completar la transposición de la Directiva (UE) 2019/1158 del Parlamento Europeo y del Consejo, de 20 de junio de 2019, relativa a la conciliación de la vida familiar y la vida profesional de los progenitores y los cuidadores, y por la que se deroga la Directiva 2010/18/UE del Consejo: https://tinyurl.com/26ql3mw9

-Resolución de 8 de septiembre de 2025, de la Secretaría de Estado de Trabajo, por la que se publica el Acuerdo de Consejo de Ministros de 26 de agosto de 2025, por el que se aprueba **el Plan Estratégico de la Inspección de Trabajo y Seguridad Social 2025-2027**: https://tinyurl.com/2cxg8rpv

2-NOTICIAS:

- El Consejo de Ministros inicia la **ratificación del Convenio 191 de la OIT sobre el derecho fundamental a un trabajo seguro y saludable**: https://tinyurl.com/26ojyubk

-El Gobierno regional refuerza su apuesta por la **formación sanitaria especializada en el ámbito de la Medicina y la Enfermería del Trabajo**: https://tinyurl.com/ypv52l8k

-**Cómo proteger a la plantilla y evitar sanciones ante olas de calor** y fenómenos meteorológicos extremos: https://tinyurl.com/ymje26hx

-El Gobierno de Castilla-La Mancha y la Dirección General de la Policía **promoverán la formación en prevención de riesgos laborales a la Policía Local de la region**: https://tinyurl.com/2yzqrrhj

-Un total de **21 personas fallecieron en accidentes de trabajo en C-LM durante los primeros seis meses del año**: https://tinyurl.com/284oyvjg

-**La importancia de la buena formación en prevención de riesgos laborales**: https://tinyurl.com/2933oe4e

-El **Ayuntamiento de Albacete aprueba la nueva Política de Prevención de Riesgos Laborales**: https://tinyurl.com/2ycgngfk

-**El Instituto de Seguridad y Salud Laboral nace** con tres millones de euros para 2026 y el aval de sindicatos y patronal: https://tinyurl.com/2xfs627t

-**Riesgos asociados al cambio climático**: una de cada tres personas trabajadoras está expuesta a estos riesgos, y suscitan preocupación por sus efectos para la salud y la seguridad, según revela la nueva edición de la encuesta OSH Pulse: https://tinyurl.com/2cv9cdmk

-**El Barómetro de la SST** incluye ahora datos sobre los riesgos de la digitalización en el trabajo: https://tinyurl.com/2djcxb9n

-**La digitalización de la actividad empresarial podría reducir en un 60% los accidentes laborales**: https://tinyurl.com/2cpuv3yh

3-JORNADAS Y CAMPAÑAS:

-El **X Encuentro Abierto de la Red Española de Empresas Saludables** premia las acciones de ADIF, ERCROS y Renfe para fomentar la inclusión de personas con discapacidad y la salud cardiovascular y mental en el trabajo: https://tinyurl.com/258pb769

-**Jornada Técnica Salud Mental en las Organizaciones.** 1 de octubre 2025 -INSST: https://tinyurl.com/2xpvaesb

- **V Congreso Internacional Prevencionar**, bajo el lema “La prevención que necesitamos”, se celebrará de manera presencial en Madrid, los días 24, 25 y 26 de septiembre de 2025: https://tinyurl.com/2ykr6ag7

-Jornada **«Vigilancia de la salud de las empresas»:** sectores de productos metálicos y no metálicos; Ciudad Real, 30 de septiembre 2025:https://tinyurl.com/279ftryv

-Jornada técnica **"Situación preventiva en la Industria Agroalimentaria de Castilla-La Mancha"**, 9 de octubre de 2025 en Ciudad Real: https://tinyurl.com/293gs25o

-Jornada «**Elaboración de procedimientos de trabajo como medida preventiva**. fabricación y reparación de maquinaria», Ciudad Real, 15 de octubre 2025.

4-PUBLICACIONES:

-**Factores de riesgo psicosocial** y riesgos asociados **en el sector del transporte por carretera**: https://tinyurl.com/28vhcrb5

-**Requisitos de la formación de las personas operadoras de carretillas de manutención** hasta 10.000 kg: https://tinyurl.com/24xe4lsx

-**ERGA Legislación nº4** – 2025-INSST: https://www.insst.es/erga-legislacion

-**Actividades prioritarias en función de la siniestralidad**. Datos 2024. INSST: https://tinyurl.com/2al2w6t3

-**Calor en el trabajo**: guías para los lugares de trabajo. Guías de la UE:https://tinyurl.com/262b6szw

-**La siniestralidad en el sector agrario (2013-2023) -** Cartel INSST: https://tinyurl.com/22bmxkdj